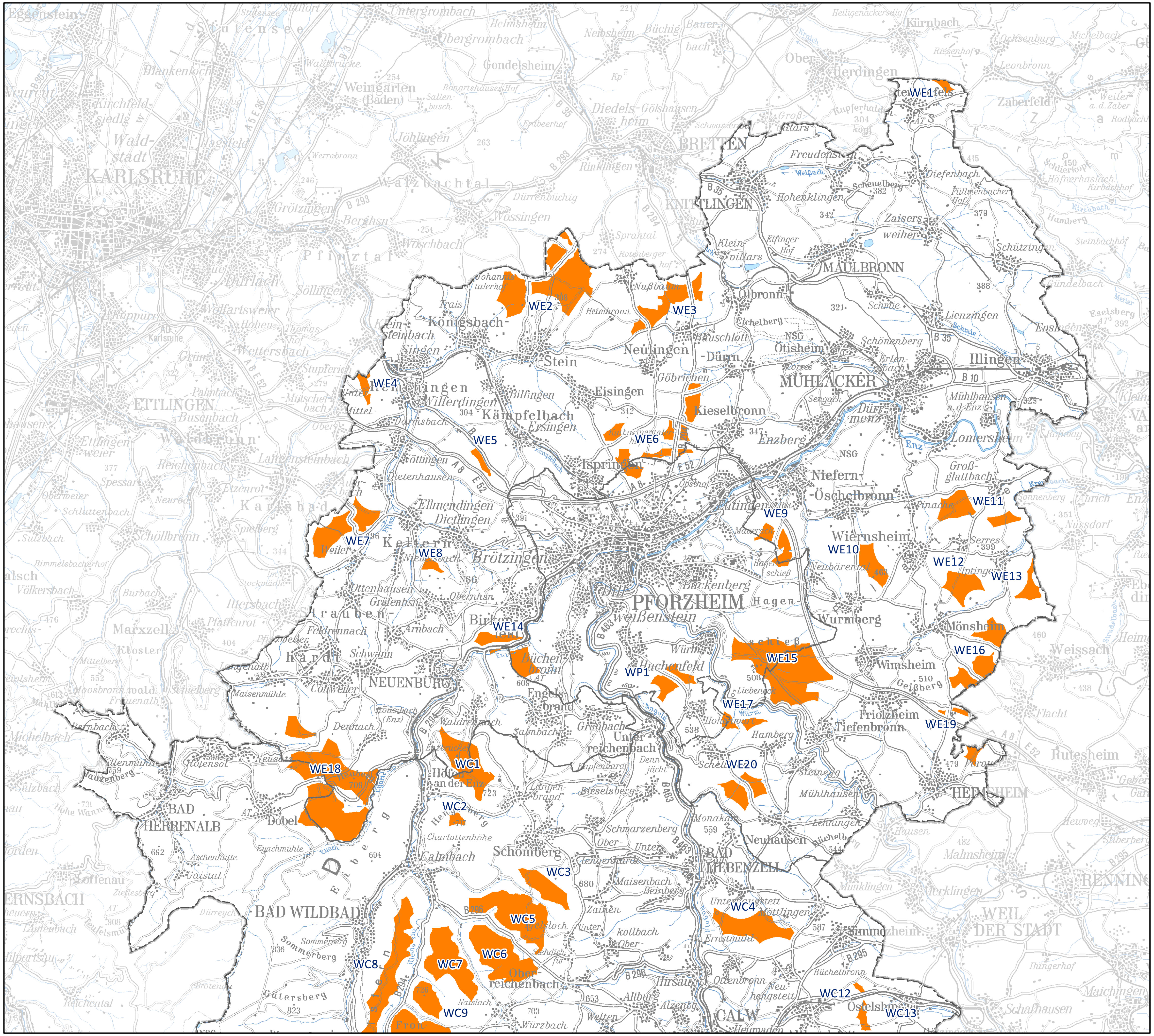

Region Nordschwarzwald

Teilregionalplan Windenergie

Landkreis Enzkreis und Pforzheim

Legende

Potenzialflächen Windenergie

REGION NORDSCHWARZWALD
Regionalverband

0 4 8 km
Maßstab 1 : 150.000

Le 06/23

Erstellt unter Verwendung von Daten aus dem Automatisierten Raumordnungskataster Baden-Württemberg (AROK; Stand 10/2022), WIBAS Daten der LUBW (Stand 11/2022), sowie eigene Festlegungen. Grundlage: "TK 1 : 200.000" © Landesamt für Geoinformation und Landentwicklung Baden-Württemberg (www.lgl-bw.de); Az.:2851.9-1/19.