Teilregionalplan Rohstoffsicherung
Lesefassung 2016, Gesamtplan

Schutzbedürftige Bereiche für den Abbau oberflächennaher Rohstoffe

Schutzbedürftige Bereiche für den Abbau oberflächennaher Rohstoffe
gemäß Plansatz 3.2.6 (Ziel) des Teilregionalplans (TRP) Rohstoffsicherung 2000-2015, verbindlich seit 12.05.2000

Vorranggebiete

Vorranggebiete für den Abbau oberflächennaher Rohstoffe
gemäß der entsprechend der 1. Änderung des TRP 2000-2015, verbindlich seit 10.07.2006,
und der 2. Änderung und Ergänzung des TRP 2000-2015, verbindlich seit 17.07.2015,
geänderten Plansätze 3.2.6.3 (Ziel) und 3.2.6.4 (Ziel) des TRP 2000-2015

Vorranggebiete zur Sicherung von Rohstoffen
gemäß Plansatz 3.2.7 (Ziel) der 2. Änderung und Ergänzung des TRP 2000-2015, verbindlich seit 17.07.2015

Rohstoffvorkommen nachgewiesen und bauwürdig

Rohstoffvorkommen nachgewiesen und bauwürdig
gemäß den Karten der mineralischen Rohstoffe Baden-Württemberg 1:50 000, Blätter
L 7114 Rastatt und L7116 Karlsruhe-Süd von 2010,
L 7118 Pforzheim von 2004,
L 7516 Freudenstadt und L 7518 Rottenburg am Neckar von 2006
sowie der "Rohstoffgeologischen Beurteilung von geplanten Gebieten zur Sicherung von Rohstoffen in der Region Nordschwarzwald" vom 30.09.2009 des Landesamtes für Geologie, Rohstoffe und Bergbau (LGRB) im Regierungspräsidium Freiburg,
die gemäß Plansatz 3.2.8 (Grundsatz) der 2. Änderung und Ergänzung des TRP 2000-2015 (verbindlich seit 17.07.2015) bei raumwirksamen Planungen und Standortentscheidungen berücksichtigt werden sollen; Vorhaben und Maßnahmen, die einer langfristigen Nutzbarkeit dieser Vorkommen zum Zweck des Rohstoffabbaus entgegenstehen, sollen in diesen Bereichen vermieden werden.

L7516-1 Nummerierung der Rohstoffvorkommen gemäß den Karten mineralischer Rohstoffe des LGRB; genaue Beschreibungen im Kartenviewer des LGRB unter http://maps.lgrb-bw.de/?view=lgrb_kmr

Funktionales Straßennetz gemäß Regionalplan 2015

- großräumig bedeutsam
- großräumig bedeutsam geplant
- regional / überregional bedeutsam
- regional / überregional bedeutsam geplant
- regional bedeutsam
- regional bedeutsam geplant
- Maßnahmen im GVP-BW nicht enthalten
- sonstige Straßen

Grenzband

Region

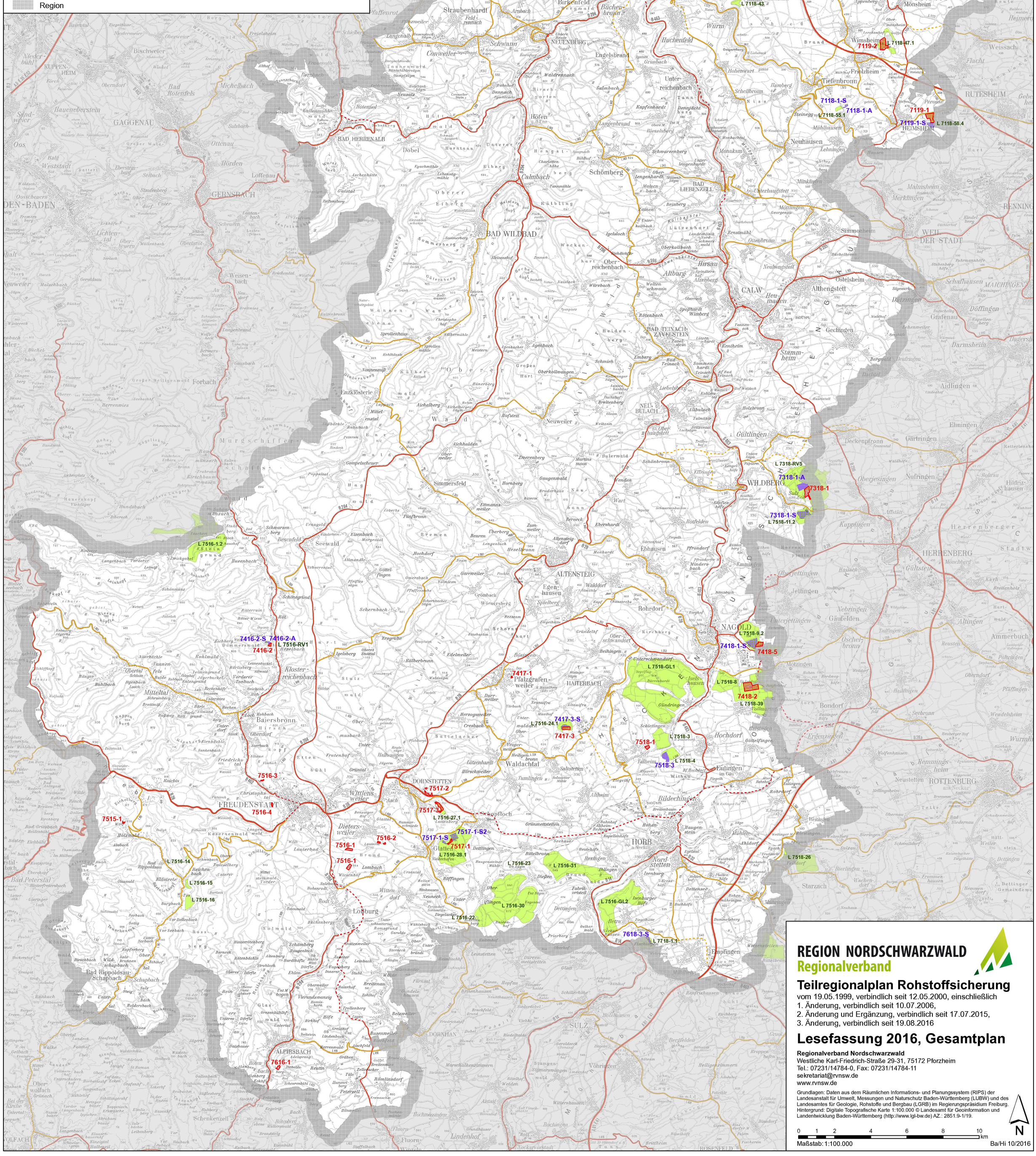

REGION NORDSCHWARZWALD
Regionalverband

Teilregionalplan Rohstoffsicherung

vom 19.05.1999, verbindlich seit 12.05.2000, einschließlich
1. Änderung, verbindlich seit 10.07.2006,
2. Änderung und Ergänzung, verbindlich seit 17.07.2015,
3. Änderung, verbindlich seit 19.08.2016

Lesefassung 2016, Gesamtplan

Regionalverband Nordschwarzwald
Westliche Karl-Friedrich-Straße 29-31, 75172 Pforzheim
Tel.: 07231/14784-0, Fax: 07231/14784-11
sekretariat@rvnsw.de
www.rvnsw.de

Grundlagen: Daten aus dem Räumlichen Informations- und Planungssystem (RIPS) der Landesanstalt für Umwelt, Messungen und Naturschutz Baden-Württemberg (LUBW) und des Landesamtes für Geologie, Rohstoffe und Bergbau (LGRB) im Regierungspräsidium Freiburg.
Hintergrund: Digitale Topografische Karte 1:100.000 © Landesamt für Geoinformation und Landentwicklung Baden-Württemberg (http://www.lgl-bw.de) AZ.: 2851.9-1/19.

0 1 2 4 6 8 10 km

N

Maßstab: 1:100.000

Ba/Hi 10/2016