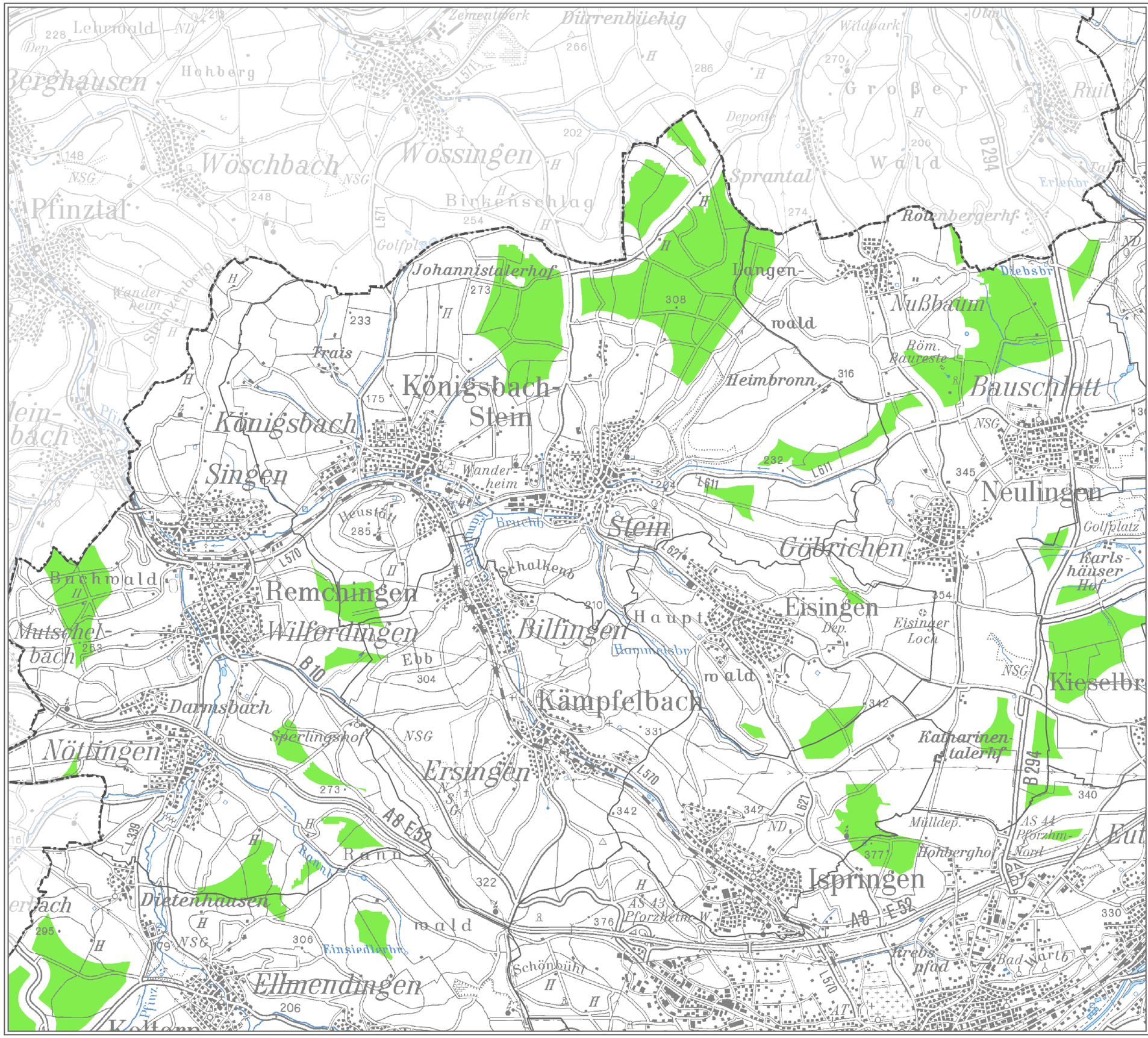

Region Nordschwarzwald

Teilregionalplan Windenergie

Kämpfelbachtal (GVV)

SUCHRAUMKARTE
(05.04.2023)

Legende

Suchraumkulisse Windenergie

REGION NORDSCHWARZWALD
Regionalverband

0 2 4 km
Maßstab 1 : 49.000

KI 04/2023

Erstellt unter Verwendung von Daten aus dem Automatisierten Raumordnungskataster Baden-Württemberg (AROK; Stand 10/2022), WIBAS Daten der LUBW (Stand 11/2022), sowie eigene Festlegungen. Grundlage: "TK 1 : 100.000" © Landesamt für Geoinformation und Landentwicklung Baden-Württemberg (www.lgl-bw.de); Az.:2851.9-1/19.

N