

Blatt Nord

Regionale Siedlungsstruktur (Kap. 2)

verbindliche Ausweisung gem. § 8.2 LplG

- Siedlungsbereich (Z) PS 2.5
- Schwerpunkte für Industrie und Gewerbe (Z) PS 2.6.2
- Schwerpunkte für Gewerbe (Z) PS 2.6.3
- Schwerpunkte für Dienstleistungseinrichtungen (Z) PS 2.6.4
- Interkommunale Gewerbegebiete (Z) (V) (N) PS 2.7
- Vorranggebiete für Gewerbe-Großanlagen (Z) PS 2.8
- Einzelhandelsgrößpunkte
- Versorgungskerne (Z) PS 2.9.3
- Ergänzungskerne (G) PS 2.9.3

Nachrichtliche Übernahmen

- Bestand Planung
- Siedlung
- Gewerbe / Industrie
- Sondergebiet Bund

Regionale Freiraumstruktur (Kap. 3)

Festlegungen gem. § 11 Abs. 3 Nr. 7 LplG

- Vorranggebiet für die Landwirtschaft (Z) PS 3.3.3
- Vorbereitungsgebiet für die Landwirtschaft (V) PS 3.3.3

verbindliche Ausweisung gem. § 8.2 LplG

- Regionaler Grünzug (Z) PS 3.2.1
- Grünachse (Z) PS 3.2.2
- Bodenschutz (G) PS 3.3.1
- Wiederholungsgebiet gegenüber der Darstellung in der Raumzustandskarte des Regionalen Naturschutzplans 2015
- Naturschutz und Landschaftspflege (Z) (G) PS 3.3.2
- Von der Verbindlichkeit ausgenommen
- Mindestflur (Landwirtschaft) (G) PS 3.3.3
- Erholung und Tourismus (G) PS 3.3.5
- Hochwassergefährdeter Bereich (Wasserwirtschaft) (G) PS 3.3.6
- geplante Trinkwasser-Talsperre (Z) PS 3.3.6

Nachrichtliche Übernahmen und Vorschläge

- regionalspezifischer landwirtschaftlicher Betrieb (V) PS 3.3.3
- Vorranggebiet für den Abbau oberflächennaher Rohstoffe (Z) PS 3.2.6
- Nachrichtliche Übernahme 1. und 2. Änderung und Ergänzung Teilregionaler Rohstoffausweisung
- Vorranggebiet zur Sicherung von Rohstoffen (Z) PS 3.2.7
- Nachrichtliche Übernahme 2. Änderung und Ergänzung Teilregionaler Rohstoffausweisung
- Rohstoffausweisung (Z) PS 3.4
- Nachrichtliche Übernahme Teilregionaler Rohstoffausweisung (jeweils: 21.03.2006)
- Naturschutzgebiet nach § 21 NatSchG
- Landesschutzgebiet nach § 22 NatSchG
- Wasserschutzgebiet nach § 34 WVG
- Überschwermetallgebiet nach § 39 WVG
- geplantes Halbtagesbaugebiet nach § 40 WVG
- Fluss-Fauna-Habitat (FFH) nach Richtlinie 92/43 EWG (Makrostand: 03/2001)
- EU Vogelschutzgebiet (SPA) nach Richtlinie 79/409 EWG (Makrostand: 03/2001)
- Wildschutzgebiete nach § 32 UVeSchG; Baumwald / Schornwald
- Naturspark (Schwarzwald-Mitte-Nord u. Stromberg-Heuchelberg) nach § 23 NatSchG
- Vegetation und Gewässer
- Wald
- Flur
- Gewässer / Talpässe
- Fließgewässer

Verkehrswesen und Infrastruktur (Kap. 4)

Festlegungen gem. § 11 Abs. 3 Nr. 11 LplG

- Vorranggebiete für Standorte regionalbedeutsamer Windkraftanlagen (Z) PS 4.2.2

Städteverkehr - Nachrichtliche Übernahmen und Vorschläge

bzw. verbindliche Ausweisung gem. § 8.2 LplG

- Bestand Planung
- Gefäßung bedeckte Straßen (N) (V) PS 4.1.3
- Regional / Überregional bedeckte Straßen (N) (V) PS 4.1.4
- bzw. Trassenreihaltung (Z) PS 4.1.8
- Regional bedeckte Straßen (N) (V) PS 4.1.5
- bzw. Trassenreihaltung (Z) PS 4.1.9
- Maßnahmen im GVP-BV nicht enthalten
- Unbestimmte Trassenführung
- sonstige Straßen und Fahrwege
- Straßenkategorie Änderung (V) PS 4.1.3 - 4.1.5
- Straßen-Anschlussstellen (N) (V) PS 4.1.3

Schieneverkehr - Verbindliche Ausweisung gem. § 8.2 LplG

- Bestand Planung
- Grossraumverbindungen (Z) (V) PS 4.1.12
- Regionale Verbindungen (Z) (G) (V) PS 4.1.13
- Trassenreihaltung (Z) (V) PS 4.1.15
- Hauptpunkte (Z) PS 4.1.16
- Hauptpunkte (reaktiviert) (G) PS 4.1.16
- Güterverkehr (Containerumschlagplatz) (Z) PS 4.1.18
- Elektrifiziert

Luftverkehr

- Segelfluggelände (V) PS 4.1.20

Energie- und Wasserversorgung

- Bestand Planung
- Kraftwerk
- Umspannwerk
- Freileitung
- Offenleitung
- Gasfernleitung

Abwasser- und Abfallversorgung

- Kläranlage
- Deponie

Grenzen

- Region
- Kreis
- Gemeinde

Erklärungen:

- Z = Ziel
- G = Grundriss
- N = Vorhaben des Regionalverbandes
- V = Nachrichtliche Übernahme
- Hinweis: Darstellung außerhalb der Region Nord-Schwarzwald sind nur nachrichtlich und erhöhen keinen Anspruch auf Verbindlichkeit.

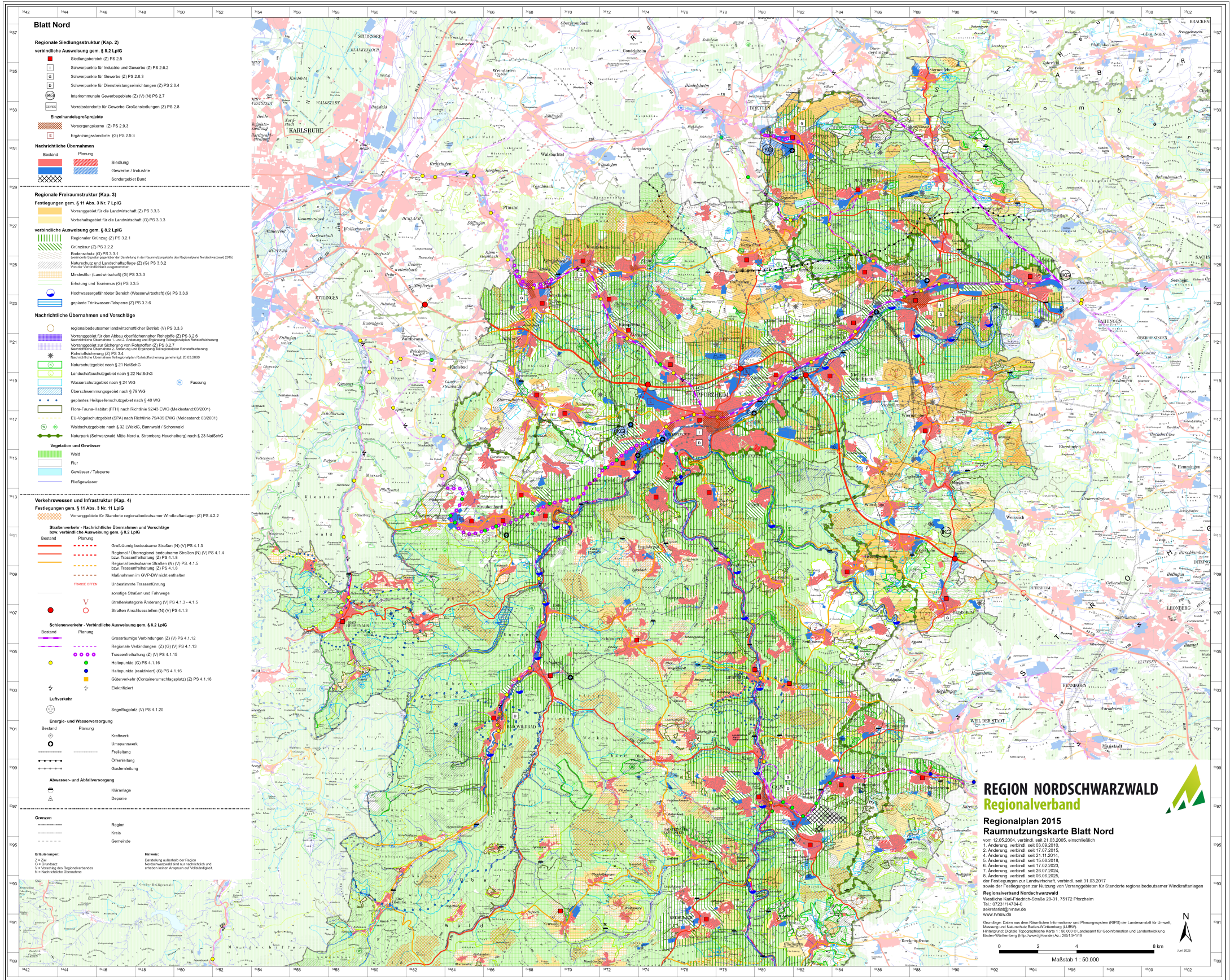

REGION NORDSCHWARZWALD
Regionalverband

Regionalplan 2015
Raumnutzungskarte Blatt Nord

vom 12.05.2004, verbindl. seit 21.03.2005, einschließlich
 1. Änderung, verbindl. seit 03.09.2010,
 2. Änderung, verbindl. seit 17.07.2015,
 4. Änderung, verbindl. seit 21.11.2014,
 5. Änderung, verbindl. seit 15.08.2018,
 6. Änderung, verbindl. seit 17.02.2023,
 7. Änderung, verbindl. seit 26.07.2024,
 8. Änderung, verbindl. seit 06.06.2025,
 der Festlegungen zur Landwirtschaft, verbindl. seit 31.03.2017
 sowie der Festlegungen zur Nutzung von Vorranggebieten für Standorte regionalbedeutsamer Windkraftanlagen

Regionalverband Nord-Schwarzwald
 Westliche Karl-Friedrich-Straße 29-31, 75172 Plurzhelm
 Tel.: 07231/4734-0
 sekretariat@rnsv.de
 www.rnsv.de

Grundlage: Daten aus dem Räumlichen Informations- und Planungssystem (RIPS) der Landesanstalt für Umwelt, Messung und Naturschutz Baden-Württemberg (LUBW)
 Hintergrund: Digitales Topographisches Karten 1:50.000 © Landesamt für Geoinformation und Landentwicklung Baden-Württemberg (http://www.lgw-bw.de), Az. 2851 9-119

0 2 4 8 km
 Maßstab 1 : 50.000

N